



orea

Küche  
als  
Raumkonzept

## Sonderangebot Ausstellungsküche Orea 2



Orea AG  
Pfingstweidstrasse 102b  
8005 Zürich

Zürich, 03.05.2016

**Sonderangebot 130065/1/31**  
**Ausstellungsküche Orea 2**

**MÖBEL**

|                    |                                     |
|--------------------|-------------------------------------|
| Ausführung Front 1 | Holz furniert                       |
| Frontfarbe 1       | 4002L Asteiche natur längs auf Bild |
| Ausführung Front 2 | Lack matt                           |
| Frontfarbe 2       | 3005 greige                         |
| Griff              | Grifflos Servo-Drive                |
| Korpusfarbe        | KA anthrazit                        |
| Ausführung Auszug  | Furniert Eiche natur                |
| Arbeitshöhe        | 900.00 mm                           |
| Sockelhöhe         | 110.00 mm                           |

---

|             |           |
|-------------|-----------|
| Total Möbel | 34'278.52 |
|-------------|-----------|

---

**ARBEITSPLATTE**

|        |   |
|--------|---|
| Zodiaq | Quarzkomposit zodiaq unsui, poliert 12 mm,<br>Kante leicht gefast |
|--------|---|

---

|                      |          |
|----------------------|----------|
| Total Arbeitsplatten | 3'825.00 |
|----------------------|----------|

---

## BELEUCHTUNG

XAL NANO turn channel

---

|                   |          |
|-------------------|----------|
| Total Beleuchtung | 1'622.00 |
|-------------------|----------|

---

## ELEKTROGERÄTE

|                      |   |       |          |
|----------------------|---|-------|----------|
| GAGGENAU<br>WS482110 | Wärmeschublade Serie 400 Edelstahl hinterlegte<br>Glasfront Breite 76 cm                                    | 1 Stk | 2'240.75 |
| GAGGENAU<br>BS484110 | Dampfbackofen Serie 400 Edelstahl hinterlegte<br>Vollglastür Bedienung unten Rechtsanschlag<br>Breite 76 cm | 1 Stk | 7'333.35 |
| GAGGENAU<br>BO480110 | Backofen Serie 400 Edelstahl hinterlegte<br>Vollglastür Rechtsanschlag Breite 76 cm                         | 1 Stk | 6'611.10 |
| GAGGENAU<br>DF461164 | Geschirrspüler Push-to-open voll integrierbar<br>Höhe 86.5 cm Energieeffizienzklasse A+++                   | 1 Stk | 3'092.60 |
| GAGGENAU<br>DA041061 | Vario Schublade für Geschirrspüler  | 1 Stk | 175.95   |
| GAGGENAU<br>CX480100 | Vollflächeninduktions-Kochfeld Rahmenlos<br>Breite 80 cm  | 1 Stk | 5'509.25 |
| GAGGENAU<br>RB472301 | Vario Kühl- und Gefrierkombination Serie 400<br>Breite 76 cm  | 1 Stk | 9'240.75 |
| WESCO<br>4006739-330 | EVRC 3- 100 WESCO Comfort Deckenlüfter,<br>Rahmen schwarz, Randabsaugung in Glas schwarz                    | 1 Stk | 2'175.00 |
| WESCO<br>4005517     | Anschlusskasten WE 30 Huttenlüfter  | 1 Stk | 324.05   |
| WESCO<br>4005562     | 6-Fach-Steuerung EDIZIOdue schwarz  | 1 Stk | 125.00   |

---

|                     |           |
|---------------------|-----------|
| Total Elektrogeräte | 36'827.80 |
|---------------------|-----------|

---

## **SANITÄR**

|                             |   |       |                 |
|-----------------------------|---|-------|-----------------|
| SUTER INOX AG<br>10.102.945 | Unterbaubecken Accento A 50U, Edelstahl glatt   | 1 Stk | 1'195.00        |
| SUTER INOX AG<br>40.000.933 | Zugknopf Pinocchio, Edelstahl                   | 1 Stk | 99.00           |
| FRANKE<br>115.0043.429      | Armatur Luna, Zugauslauf, versenkbar, Edelstahl | 1 Stk | 943.00          |
| <b>Total Sanitär</b>        |   |       | <b>2'237.00</b> |

## **RECYCLINGGEBÜHREN**

|                                |               |
|--------------------------------|---------------|
| <b>Total Recyclinggebühren</b> | <b>114.75</b> |
|--------------------------------|---------------|

## ZUSAMMENSTELLUNG

|   |                      |
|---|----------------------|
| <b>Regulärer Verkaufspreis exkl. MWST</b> | <b>CHF 78'790.32</b> |
| ./. Grundrabatt                           | CHF 4'275.55         |
| ./. Ausstellungsrabatt                    | CHF 29'060.76        |
| <hr/>                                     |                      |
| Sonderpreis                               | CHF 45'454.01        |
| + Recyclinggebühren                       | CHF 114.75           |
| <hr/>                                     |                      |
| Total exkl. MWST                          | CHF 45'568.76        |
| + MWST 8.0 %                              | CHF 3'645.50         |
| <hr/>                                     |                      |
| Total inkl. MWST                          | CHF 49'214.26        |
| <hr/>                                     |                      |
| <b>Sonderpreis pauschal inkl. MWST</b>    | <b>CHF 47'500.00</b> |

**ZAHLUNGSBEDINGUNGEN**      50 % bei Zusage  
    50 % nach Auslieferung/Abholung  
    pauschal wie ausgestellt

**OPTIONAL**                      Transport    CHF 600.00  
    Montage    CHF 2'500.00  
    Ausstattung nach Bedarf



orea

Küche  
als  
Raumkonzept

## GRUNDRISS

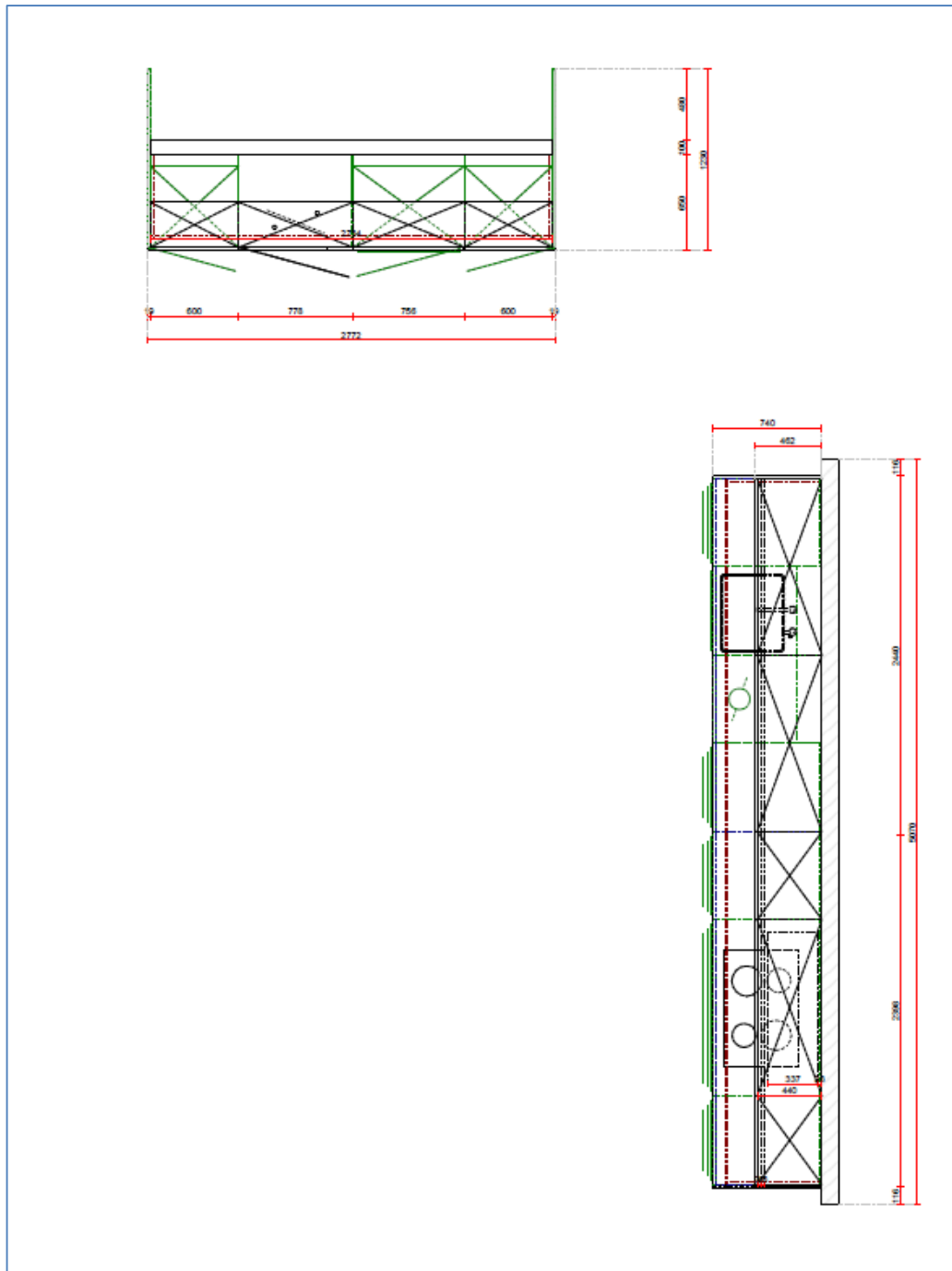



orea

Küche  
als  
Raumkonzept

### ANSICHT 1

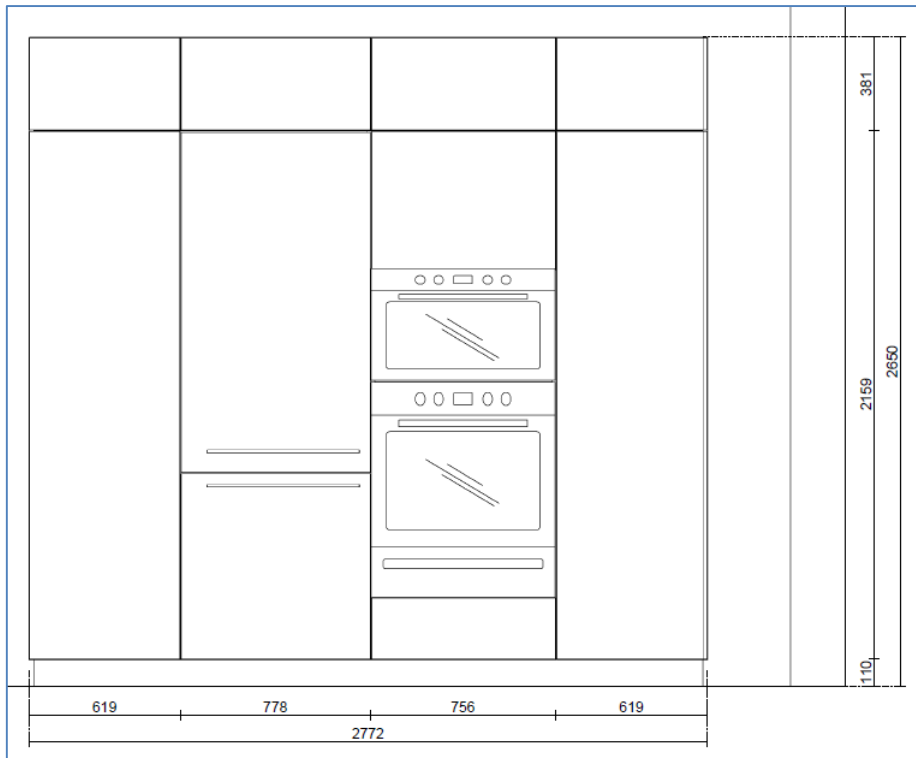

### ANSICHT 2

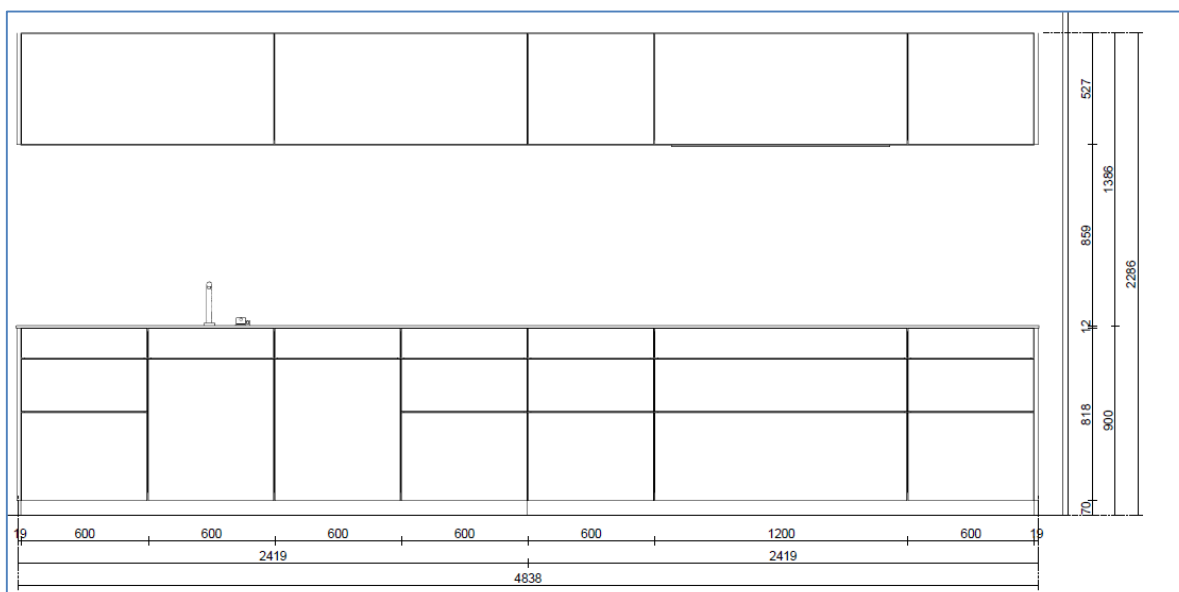

**BILD I**



Tisch, Stühle und Lampen auf Anfrage erhältlich zu Sonderkonditionen



**BILD II**



Unterbau lackiert „greige“, Oberbau furniert „asteiche natur“  
Ausgestattet mit hochwertigen Geräten der Marke Gaggenau (Geschirrspüler grifflos,  
Vollflächeninduktions-Kochfeld)



orea

Küche  
als  
Raumkonzept

**BILD III**



Hochschrank furniert „asteiche natur“ mit Luxus-Geräten der Marke Gaggenau (Grossraum-Kühlschrank, Tiefkühl-Auszug, Grossraum-Backofen, Steamer und Wärmeschublade)

## AUSSTATTUNG

Die Ausstellungsküche ist sehr hochwertig ausgestattet. Neben den Luxus-Geräten der Marke Miele sorgt folgende Ausstattung für besten Komfort und Exklusivität

### Grifflose Auszüge und Klappen „SERVO-DRIVE“

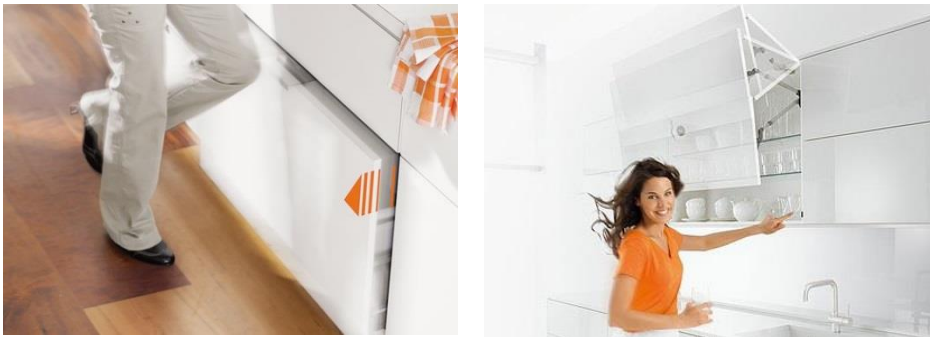

Mehr Bedienungskomfort erreicht man mit der elektrischen Öffnungsunterstützung SERVO-DRIVE: Ein kurzes Antippen der Front und die Auszüge und Klappen werden automatisch geöffnet. Besonders praktisch, wenn man z.B. die Hände voll hat und den Abfall öffnen will.

### Auszüge „Eiche natur“



Schlichtheit bestimmt die Gestaltung der hochwertigen Auszüge in Eiche natur. Das Besondere: Nur 12 Millimeter stark sind die Zargen, die optisch durch ihre gerade, rechtwinklige Linienführung überzeugen. Accessoires wie der Besteckeinsatz, der Flaschentragekorb, das Rüstbrett und das Tablett sind mit den Auszügen abgestimmt und lassen sich optimal verstauen.